

Architekten Frank+Partner / Hoppe Architekten

Wien

Platz 9

Architekten Frank+Partner:
 Projektleiter: Martin Schrehof,
 Elmar Danner
 Mitarbeit: David Plunger, Peter Kiss

Hoppe Architekten:
 Projektleiter: Christian Hoppe,
 Thomas Hoppe
 Mitarbeit: Robert Neumayr,
 Mareike Flesch

AMiP – Industrial Engineering:
 Projektleiter: Martin Rödhammer

TB Eipeldauer + Partner:
 Projektleiter: Helmut Polak
 Mitarbeit: Rene Reichart

FCP – Fritsch, Chiari & Partner:
 Projektleiter: Christian Eckerstorfer

HWP Planungsgesellschaft:
 Projektleiter: Klaus Luig

IDEALICE:
 Projektleiterin: Alice Größinger

RWT plus:
 Projektleiter: Dietmar Ronach
 Mitarbeit: Paul Track

Karl Klemens Zach:
 Projektleiter: Karl K. Zach

ZFG:
 Projektleiter: Josef Grafenauer

Auszug aus der Erläuterung des Bieters zur Gestaltung:
 Städtebauliches Leitmotiv bei der Konzeption des Verwaltungs- und Betriebsgebäudes ist die Schaffung eines Gebäudes, welches optimale Arbeitsabläufe für den Wirtschaftshof ermöglicht, mit dem Verwaltungsbau ein klar erkennbares Landmark im Zugangsbereich des Wilhelminenspitals schafft und entlang des Flötzersteigs in der Baukörperentwicklung der angrenzenden Bebauung entspricht.

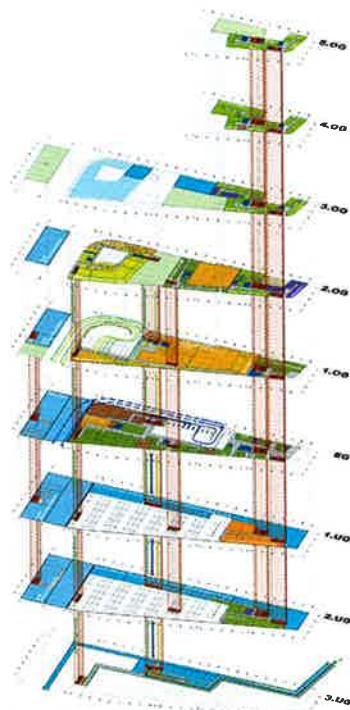

Erschließung



Rendering

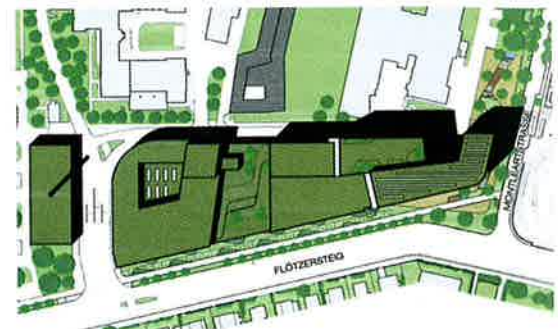

Lageplan

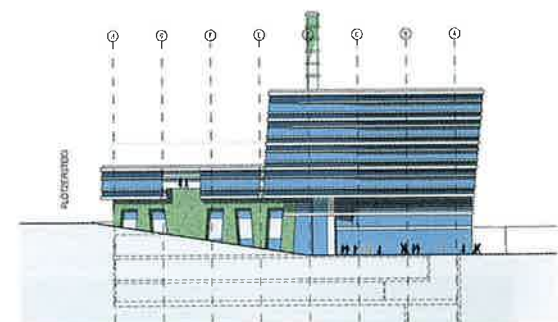

Ansicht Montleartstraße



Edgeschoß

